

PLANTA BAIXA - EDIFICAÇÃO 04
LABORATÓRIOS ALA-MIC
ÁREA=370,80m²

- NOME LABORATÓRIOS
- 01- SALA ANALÍTICA - POV
 - 02- SALA DE EQUIPAMENTOS - POV
 - 03- SALA DE PESAGEM E PREPARO DE AMOSTRAS - POV
 - 04- SALA DE ENSAIOS ANALÍTICOS - ALA
 - 05- SALA QUENTE - ALA
 - 06- SALA FRIA E EQUIPAMENTOS - ALA
 - 07- SALA DE RECEPÇÃO E PREPARO DE AMOSTRAS - ALA
 - 08- SALA DE LAVAGEM DE MATERIAL - MIC
 - 09- SALA DE PREPARO DE MATERIAL - MIC
 - 10- SALA RECEPÇÃO AMOSTRA - MIC
 - 11- SALA DE PREPARO DE MEIO DE CULTURA - MIC
 - 12- VESTIÁRIO MASCULINO
 - 13- VESTIÁRIO FEMININO
 - 14- CORREDOR LIMPO
 - 15- CORREDOR SUJO
 - 16- SALA DE GELADERAS
 - 17- SALA DE PREPARO DE AMOSTRAS
 - 18- SALA DE ANÁLISES
 - 19- SALA DE INCUBAÇÃO I
 - 20- SALA DE INCUBAÇÃO II
 - 21- SALA DE LEITURA

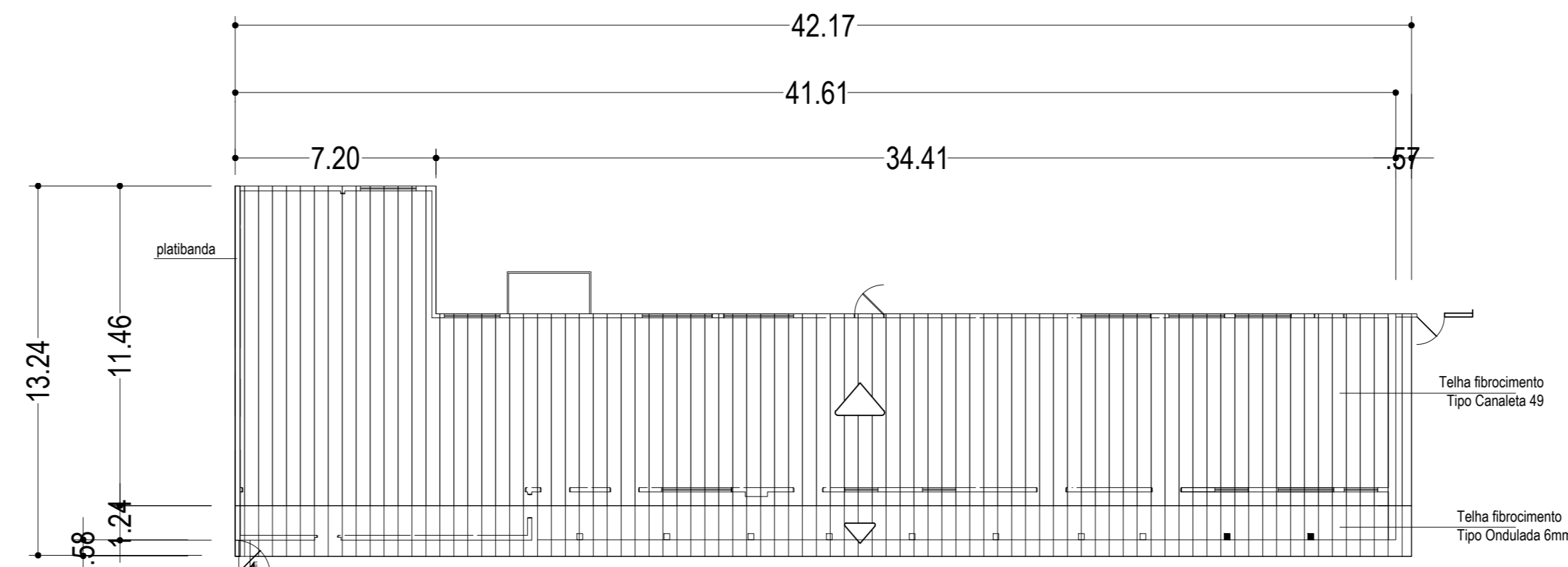

PLANTA BAIXA-COBERTURA
Esc.: 1:200

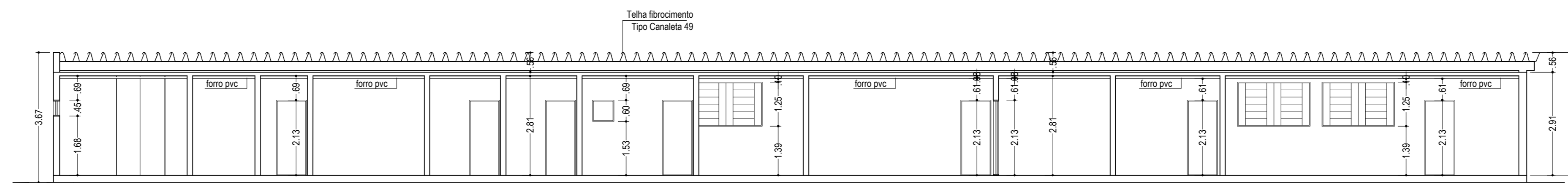

CORTE BB
Esc.: 1:100

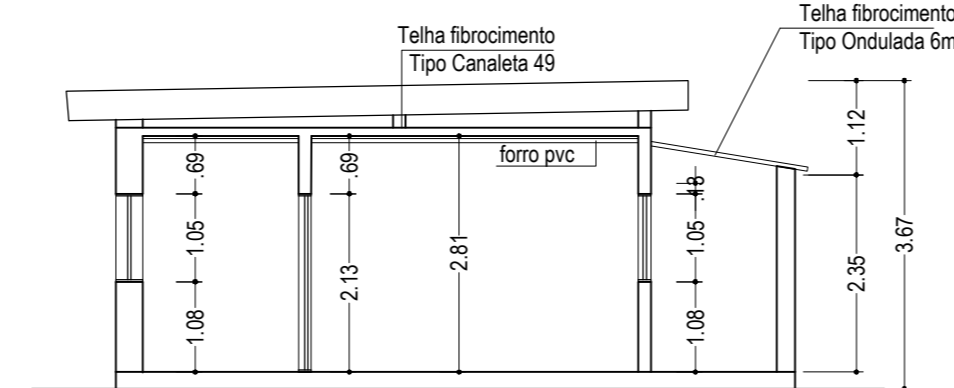

CORTE AA
Esc.: 1:100

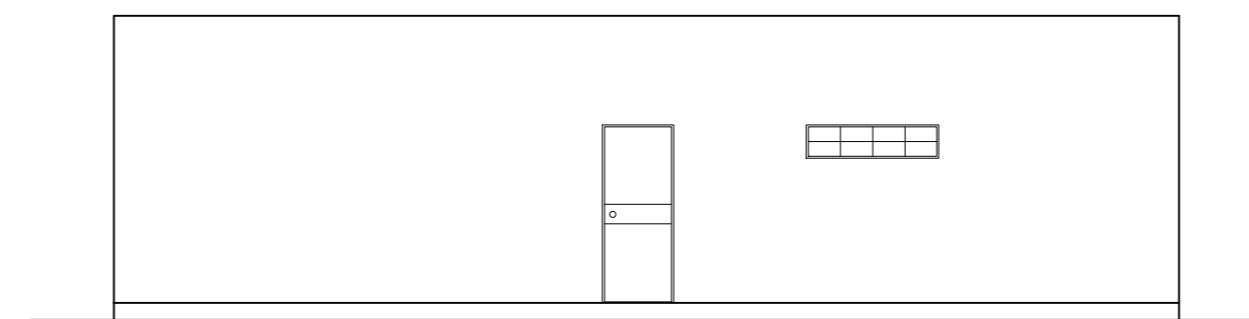

FACHADA PRINCIPAL
Esc.: 1:100

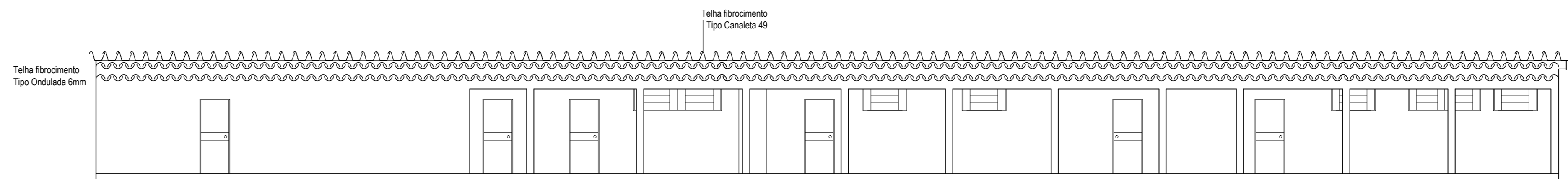

FACHADA PRINCIPAL
Esc.: 1:100

- LEGENDA:
- ALVENARIA COM PINTURA
 - DIVISÓRIA TIPO NAVAL

ÁREAS:
INTERNA LABORATÓRIO: A=282,23m²
TOTAL LABORATÓRIO: A=369,97m²

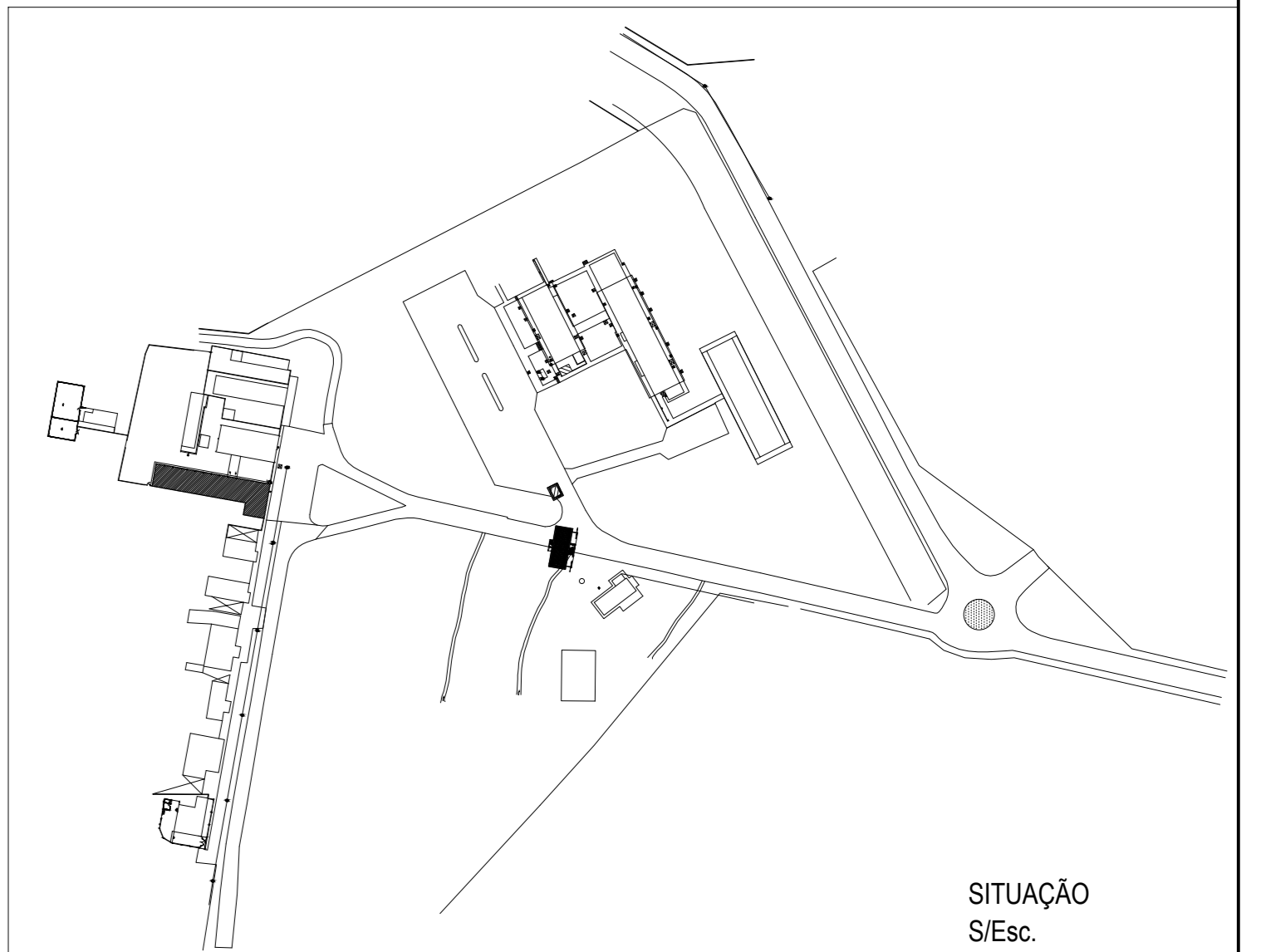

SITUAÇÃO
S/ Esc.

ARQUITETURA - LEVANTAMENTO CADASTRAL

ENDEREÇO: Rua da Divisa, S/N, Setor Jao - Goiânia - Goiás
LFDA - GO - Laboratório Federal de Defesa Agropecuária em Goiás

PROPRIETÁRIO: Ministério da Agricultura, Pecuária e Abastecimento
CNPJ: 00.396.895/0073-08

AUTOR DO LEVANTAMENTO CADASTRAL:
HERMOSA RUTH LOPES PONTE DE OLIVEIRA CAU/DF-9517-6

RESPONSÁVEL TÉCNICO DO LEVANTAMENTO CADASTRAL:
HERMOSA RUTH LOPES PONTE DE OLIVEIRA CAU/DF-9517-6



DESCRIÇÃO DOS PAVIS:		
EDIFICAÇÃO 04 - LABORATÓRIOS POV - ALA - MIC - PAVIMENTO TÉRREO		
CORREDO:	ÁREA DO TERREÇO ORIGINAL: 90.967,01m²	DATA: 07/19
PLANTA BAIXA -		
CORTES -		
FACHADAS -	ÁREA TOTAL DA CONSTRUÇÃO: 369,97m²	
PLANTA DE COBERTURA	ÁREA PERÍMETRO: -	DATA: SET/2016
PLANTA DE SITUAÇÃO	ESCALAS:	DESENHO: EQUIPE CADASTRAL
	INDICADAS	